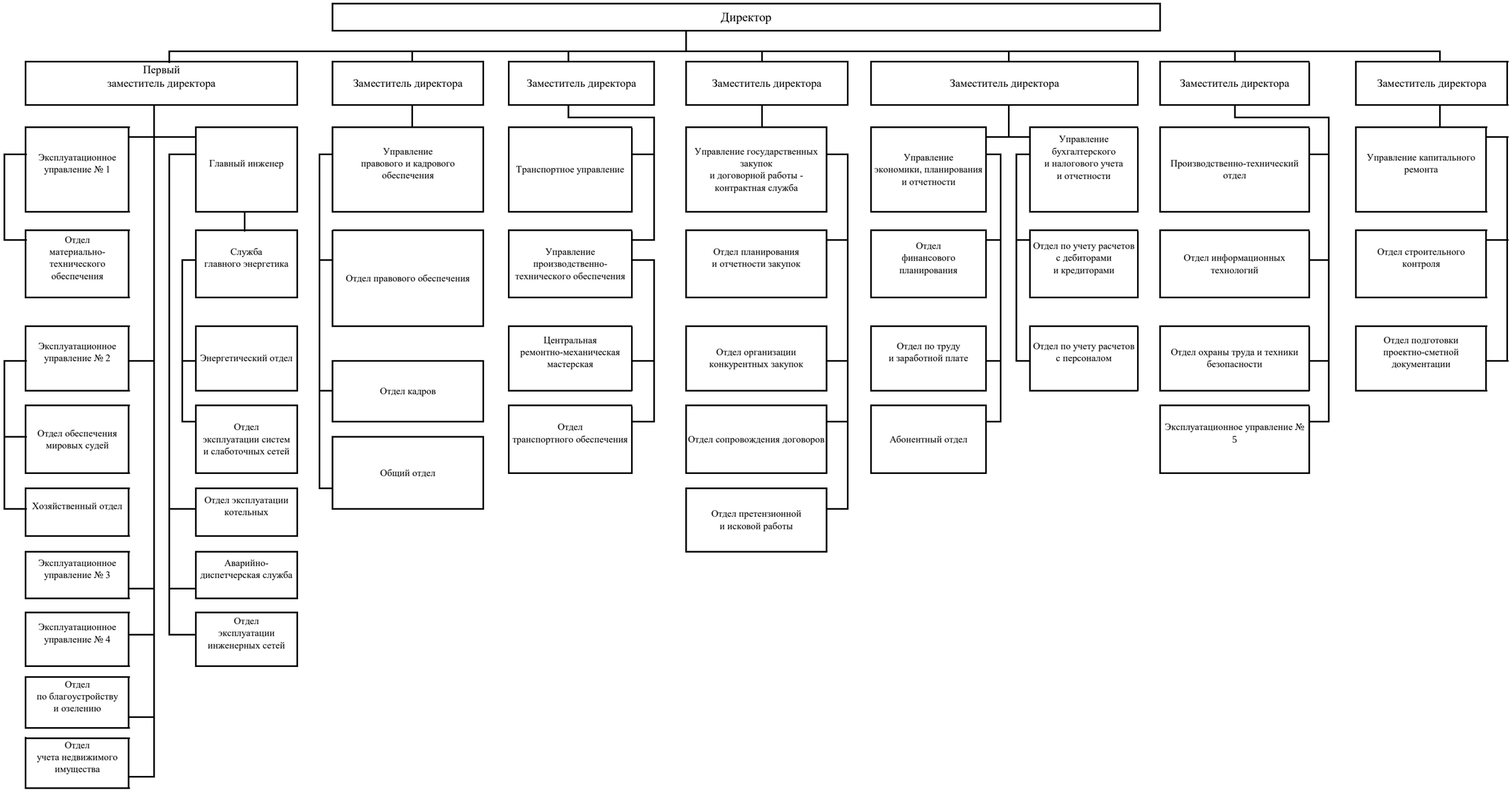
Директор
Первый заместитель директора
Заместитель директора
Заместитель директора
Заместитель директора
Заместитель директора
Заместитель директора
Заместитель директора
Эксплуатационное управление № 1
Отдел материально-технического обеспечения
Эксплуатационное управление № 2
Отдел обеспечения мировых судей
Хозяйственный отдел
Эксплуатационное управление № 3
Эксплуатационное управление № 4
Отдел по благоустройству и озеленению
Отдел учета недвижимого имущества
Главный инженер
Служба главного энергетика
Энергетический отдел
Отдел эксплуатации систем и слаботочных сетей
Отдел эксплуатации котельных
Аварийно-диспетчерская служба
Отдел эксплуатации инженерных сетей
Управление правового и кадрового обеспечения
Отдел правового обеспечения
Отдел кадров
Общий отдел
Транспортное управление
Управление производственно-технического обеспечения
Центральная ремонтно-механическая мастерская
Отдел транспортного обеспечения
Управление государственных закупок и договорной работы - контрактная служба
Отдел планирования и отчетности закупок
Отдел организации конкурентных закупок
Отдел сопровождения договоров
Отдел претензионной и исковой работы
Управление экономики, планирования и отчетности
Отдел финансового планирования
Отдел по труду и заработной плате
Абонентный отдел
Управление бухгалтерского и налогового учета и отчетности
Отдел по учету расчетов с дебиторами и кредиторами
Отдел по учету расчетов с персоналом
Производственно-технический отдел
Отдел информационных технологий
Отдел охраны труда и техники безопасности
Эксплуатационное управление № 5
Управление капитального ремонта
Отдел строительного контроля
Отдел подготовки проектно-сметной документации